

DEUTSCHE BIATHLON MEISTERSCHAFTEN

WILLINGEN

17. – 19. 09. 2010



ORGANISATION

Veranstalter:	Deutscher Skiverband e.V.
Schirmherr:	Innenminister Volker Bouffier
Ausrichter:	Ski-Club Willingen e. V.
DSV-Vertreter:	Harald Böse
OK-Chef:	Jürgen Hensel
Wettkampfleiter:	Carsten Schneider
Sportlicher Leiter:	Michael Lohschmidt
Schießstandchef:	Heiner Göbel
Streckenchef:	Jörn Kesper
Zeitnahme/Rennbüro:	Oliver Bader
Medizinischer Dienst:	Bergwacht Willingen / DRK Willingen
Rennarzt:	Dr. Bender
Quartiere:	Tourist-Information Willingen Am Hagen 10 34508 Willingen Tel. 05632/401-180
Austragungsort:	EFW - BIATHLON-ARENA, Willingen
Wettbewerbe:	17.09.2010 - Sprint 18.09.2010 - Verfolgung 19.09.2010 - Staffel

Deutsche Biathlon Meisterschaften 2010

Ski-Club Willingen e.V.
Zur Mühlenkopfschanze 1 · D-34508 Willingen
Fon: +49 (0) 5632 / 960 - 0
Fax: +49 (0) 5632 / 960 - 370
E-Mail: info@sc-willingen.de
www.weltcup-willingen.de





Meldeschluss: 01.09.2010 (Posteingang) **inkl. Angabe des Bindungssystems**

Meldeanschrift: Ski Club Willingen e.V.
 Rennbüro Biathlon DM
 Zur Mühlenkopfschanze 1 - 34508 Willingen
 Tel: 05632/4613 – Fax: 05632/6384
 E-Mail: rennbuero@sc-willingen.de

Bei Meldungen von ausländischen Athleten wird nach sportfachlichen Gesichtspunkten durch den Bundestrainer Biathlon entschieden, wer das Starterfeld, bis zu dem jeweiligen Kontingent Herren (70), Damen (50), auffüllen darf.

Startgeld: 6,- € pro Sportler u. Wettkampf / 20,- € pro Staffel

Siegerehrung: Urkunden und Pokale für die Plätze 1 – 6

Info und Ergebnisse: www.sc-willingen.de

Bestimmungen: Die Wettbewerbe werden nach dem Reglement der IBU durchgeführt.

Haftung: Jeder Teilnehmer hat für einen ausreichenden Unfall- und Haftpflichtversicherungsschutz zu sorgen. Der Ausrichter übernimmt keine Haftung für Unfälle oder sonstige Schäden und deren Folgen, die Teilnehmer, Funktionäre oder Zuschauer erleiden.

Skiroller: Damen: DSV eigene Marwe WK Satz (Geschwindigkeit 6)

Herren: SRB der Firma Barthelmes Zella-Mehlis

Skiroller werden vor jedem Rennen neu verlost

Skirollertest ist beim ersten offiziellen Training möglich. Die Roller werden danach nur noch für die Wettkämpfe ausgegeben.

Helmpflicht: Es besteht für alle Teilnehmer der Jahrgänge 1992 und jünger eine Helmpflicht. Den restlichen Sportlern wird die Nutzung eines Helmes empfohlen

Deutsche Biathlon Meisterschaften 2010

Ski-Club Willingen e.V.
 Zur Mühlenkopfschanze 1 · D-34508 Willingen
 Fon: +49 (0) 5632 / 960 - 0
 Fax: +49 (0) 5632 / 960 - 370
 E-Mail: info@sc-willingen.de

www.weltcup-willingen.de





ZEITPLAN

Mittwoch, 15. September

14.00 bis 17.00 Uhr Anreise und freies Lauftraining

Donnerstag, 16. September

10.00 bis 10:50 Uhr Offizielles Training Damen - Anschießen
 11:00 bis 12:30 Uhr Offizielles Training Damen inkl. Skirollertest
 13:00 bis 13:50 Uhr Offizielles Training Herren - Anschießen
 14:00 bis 15.30 Uhr Offizielles Training Herren inkl. Skirollertest
 15.45 Uhr Abgabe der Gruppierungslisten
 17.00 Uhr Mannschaftsführer-Sitzung im Funktionsgebäude der EWF-Biathlon-Arena

Freitag, 17. September

10.00 bis 10.50 Uhr Anschießen Damen
 11.00 Uhr Sprint 7,5 km Damen
 anschließend Flower-Zeremonie im Stadion
 13.00 bis 13.50 Uhr Anschießen Herren
 14.00 Uhr Sprint 10,0 km Herren
 anschließend Flower-Zeremonie im Stadion
 19.00 Uhr Mannschaftsführer-Empfang der Gemeinde Willingen (Upland) im Besucherzentrum

Samstag, 18. September

10.00 bis 10.50 Uhr Anschießen Damen
 11.00 Uhr Verfolgung 10,0 km Damen
 anschließend Flower-Zeremonie im Stadion
 12.30 bis 13.20 Uhr Anschießen Herren
 13.30 Uhr Verfolgung 12,5 km Herren
 anschließend Flower-Zeremonie im Stadion
 19.00 Uhr Siegerehrung Sprint & Verfolgungswettkämpfe im Willinger Kurgarten

Sonntag, 19. September

10.00 bis 10.50 Uhr Anschießen Damen
 11.00 Uhr Staffel 3 x 6,0 km Damen
 12.30 bis 13.20 Uhr Anschießen Herren
 13.30 Uhr Staffel 3 x 7,5 km Herren
 anschließend Siegerehrungen in der EWF-Biathlon-Arena

Deutsche Biathlon Meisterschaften 2010

Ski-Club Willingen e.V.
 Zur Mühlenkopfschanze 1 · D-34508 Willingen
 Fon: +49 (0) 5632 / 960 - 0
 Fax: +49 (0) 5632 / 960 - 370
 E-Mail: info@sc-willingen.de

www.weltcup-willingen.de



DEUTSCHE BIATHLON MEISTERSCHAFTEN

WILLINGEN

17. - 19. 09. 2010



WETTKAMPFSTRECKEN - ÜBERSICHTSPLAN

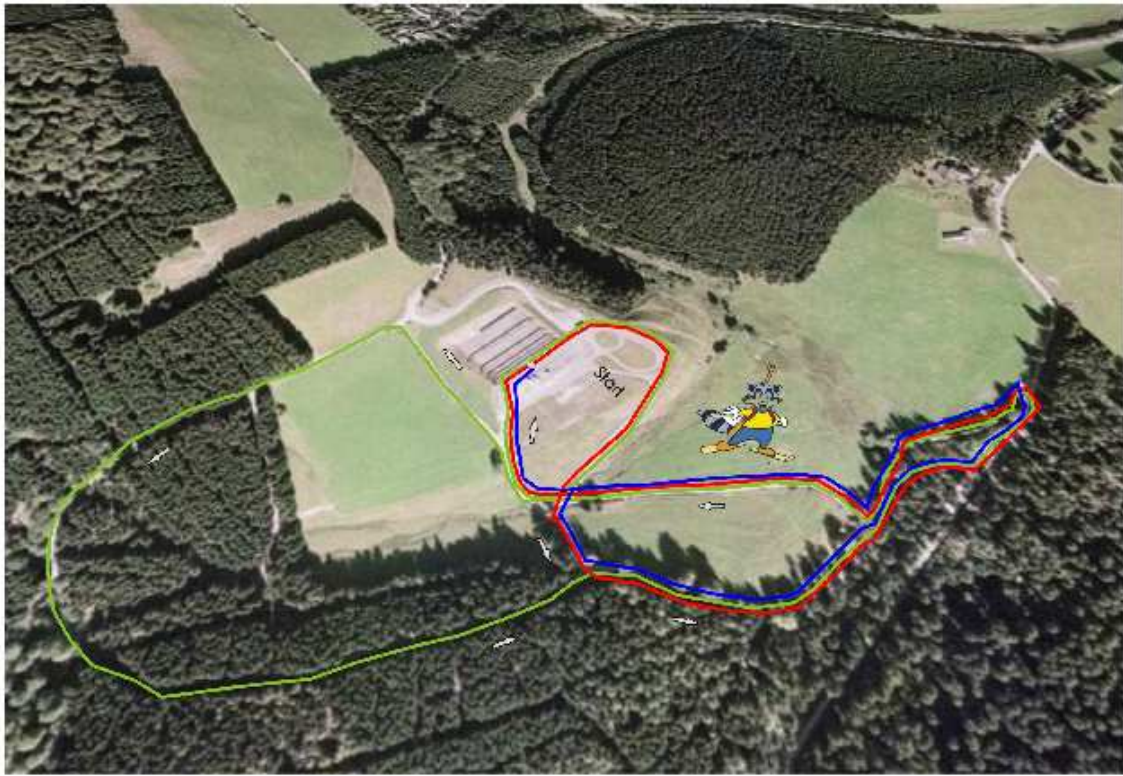

Deutsche Biathlon Meisterschaften 2010

Ski-Club Willingen e.V.
Zur Mühlenkopfschanze 1 · D-34508 Willingen

Fon: +49 (0) 5632 / 960 - 0

Fax: +49 (0) 5632 / 960 - 370

E-Mail: info@sc-willingen.de

www.weltcup-willingen.de





WETTKAMPFSTRECKEN - RUNDENLÄNGEN

Sprint

Klasse	Strecke	1.Runde		2.Runde		3.Runde	
Damen	7,5 km	grün	2,3 km	grün+blau	3,2 km	grün	2,3 km
Herren	10 km	grün+blau	3,2 km	grün+grün	4,1 km	grün+blau	3,2 km

Verfolgung

Klasse	Strecke	1.Runde		2.Runde		3.Runde		4.Runde		5.Runde	
Damen	10,0 km	grün	2,3 km	grün	2,3 km	rot	1,4 km	grün	2,3 km	grün	2,3 km
Herren	12,5 km	grün	2,3 km	grün	2,3 km	grün+blau	3,2 km	grün	2,3 km	grün	2,3 km

Staffel

Klasse	Strecke	1.Runde		2.Runde		3.Runde	
Damen	6,0 km	grün	2,3 km	rot	1,4 km	grün	2,3 km
Herren	7,5 km	grün	2,3 km	grün+blau	3,2 km	grün	2,3 km

Deutsche Biathlon Meisterschaften 2010

Ski-Club Willingen e.V.
 Zur Mühlenkopfschanze 1 · D-34508 Willingen
 Fon: +49 (0) 5632 / 960 - 0
 Fax: +49 (0) 5632 / 960 - 370
 E-Mail: info@sc-willingen.de

www.weltcup-willingen.de

